



金
沢

ナイトミュージアム

Kanazawa night museum 2014

夏秋編

発見、出会い、感動

ナイトクルージングへいざなう数々のイベント

人々のコミュニケーションが生まれる「新しい金沢」

2014年 7月18日 金 - 10月19日 日
<http://www.nightkanazawa.com>

金沢ナイトミュージアム 2014 のあらまし

2015 年春の北陸新幹線開業を控え、新たな金沢の夜の文化観光を提供するため、夏から秋にかけての週末に博物館や美術館の開館時間を延長し、さまざまなイベントを開催します。訪れた人に昼間とは違う魅力を味わっていただき、金沢の夜の見どころを再発見する機会となることを目指します。

<夏秋編> 各施設夜間開館情報

夜間開館日 イベントスケジュール (p.5-6) をご覧下さい。

夜間開館時間 通常閉館時間～ 21:00 (入館は 20:30 まで)

夜間開館時間の入館料は無料です。

※各イベント参加費は別途必要になります。

※金沢 21 世紀美術館の開館時間・入館料は通常どおりです。

・展覧会ゾーン ～ 20:00 (金・土のみ)

・無料ゾーン ～ 22:00

Director's Notes

ディレクターによるプログラムには、**n.a.k.m** が表記されています。

金沢ナイトミュージアム2014では、各施設の自主企画の他に、《朗読・パフォーマンス》、《音楽》、《レクチャー・ワークショップ》、《映像・アート》の4つの部門のディレクターによるプログラムをお届けします。すべては最高の「発見、出会い、感動」のために、、セレクションに込めた想いをお伝えします。

n 《朗読・パフォーマンス部門》
西本 浩明
(俳優)

今回は他地域からのご協力もいただき、県内・県外の実力派カンパニーを各4団体お招きしてリーディング（朗読）公演を行います。文学作品をそれぞれの美術館、博物館がもつ雰囲気に合わせて演出した朗読は、耳で聴くだけではなく、目で観て、肌で感じて、お楽しみいただけます。

また特別編として、4団体の作品を一挙に鑑賞できる「まとめ見」もご用意しました。

鑑賞後には近くの美味しいお店で感想を肴に一杯というのも乙ですね。

金沢の夜を贅沢に満喫して下さい。

a 《音楽部門》
浅井 暁子
(作曲家 /
金沢大学人間社会研究域学校教育系准教授)

各分野で注目を浴びる演奏家と地元のアーティストの「出会い」をプロデュースしました。

普段、活動の拠点を異にするアーティストがここで作曲家と出会い、演奏を目的としない各施設の空間と彼らの表現が遭遇する。どちらも金沢ナイトミュージアムだからこそ実現するもので、ここでしか体験できない時間と空間になるはずです。金沢を訪れた思い出の1つに、刺激的な時間をお過ごし下さい。私も彼らの化学反応を楽しみにしています！

K 《レクチャー・ワークショップ部門》
小森 みゆき
(金沢アートグミ・ディレクター)

土地の文化を形づくるのは、そこに暮らす人たちのふるまいであったり、生活であったりします。

今回私は、地域に根付いて金沢の文化の新しい拠点となっているギャラリーやお店を7つ選び、企画をお願いしました。そしてイベントの舞台となる美術館、博物館などのミュージアムもまた、金沢の文化の集積地であり、発信地です。

企画する人と場の力、そして参加者が反応・呼応し合い「いま、ここ」でしか体験できない一夜を生み出すことを楽しみにしています。

m 《映像・アート部門》
前 伊知郎
(金沢市民芸術村アート工房・ディレクター)

今回は金沢を拠点にしている、またはゆかりのある作家の方々に声をかけてイベントを企画しました。ナイトミュージアムということで「夜の街にアートな光を探しにいく」というのがテーマです。「夜の写真館」という撮影会や、映像によるプロジェクションマッピング、LEDを使ったワークショップはきっと多くの方楽しんでもらえるのではないのでしょうか。またイベントを通じてより広く金沢の文化施設を知っていただくきっかけになれば良いと考えます。

Map & Information



map 4 : 東山界限

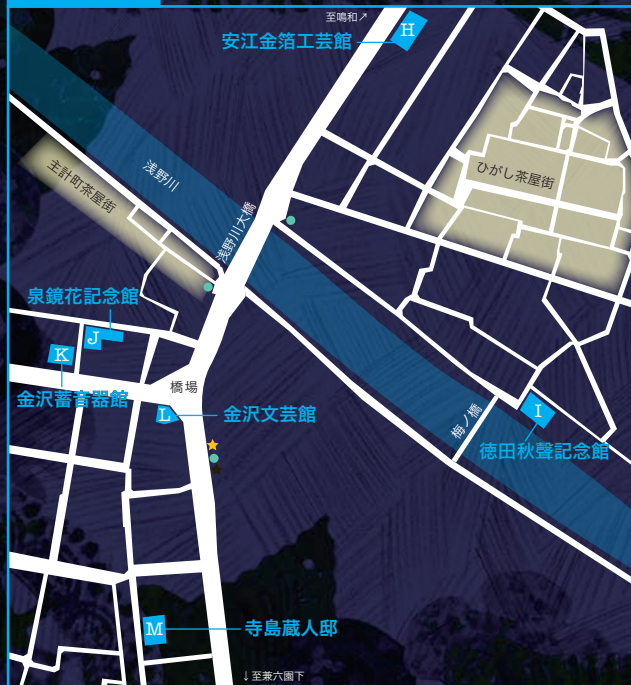

map 5 : 湯涌地区



■ 公益財団法人金沢芸術創造財団／公益財団法人金沢文化振興財団

● バス停 ★ ライトアップバス停車バス停

湯涌地区を除き、各施設には駐車場はございませんので、公共交通をご利用下さい。

夜の金沢散策には 金沢ライトアップバス

毎週土曜日運行しています。

【運行ルート】

金沢駅東口→武蔵ヶ辻→尾張町→★橋場町→兼六園下
→成巽閣前→★広坂→★香林坊→南町→武蔵ヶ辻→金沢駅東口
(地図内では★のバス停で停車します。)

【運行時間】

金沢駅東口出発時間 19:00 から 10 分毎に出発しています。
最終は 20:50 です。一周の所要時間は約 35 分です。

【料 金】 おとな 200 円 / こども 100 円

Event Schedule

地域	施設名	7月							8月															
		18	19	20	21	25	26	29	1	2	8	9	10	12	15	16	22	23	29	30	31	5		
		金	土	日	月祝	金	土	火	金	土	金	土	日	火	金	土	金	土	金	土	日	金		
本多町・ 広坂界限	金沢能楽美術館									11							27	27・28						
	金沢 21 世紀美術館												22		24		27	27			36	37		
	金沢ふるさと偉人館																26							
	中村記念美術館		2															29	34					
	鈴木大拙館		3									17						30						
千日町・ 長町武家屋敷 界限	室生犀星記念館																	31						
	前田土佐守家資料館																							
東山界限	安江金箔工芸館					6	8				15	15・18						32						
	徳田秋聲記念館								10		15	15												
	泉鏡花記念館			4							12・15	15・19												
	金沢蓄音器館	1				7		9			13・15	15・20										38		
	金沢文芸館										14・15・16	15・16・21						33						
	寺島蔵人邸										15・16	15・16				25				35				
卯辰山	金沢卯辰山工芸工房								55															
湯涌地区	金沢湯涌創作の森													23										
	金沢湯涌江戸村																							
	金沢湯涌夢二館				5																			
金沢市内の主なイベント									8/7-10 KANAZAWA TORYOE								8/29-31 金沢アカベラ・タウン2014							
		8/1-31 金沢アートスペースリンク																						

イベント・夜間開館開催日(番号は、p.7-14のイベント欄と対応しています)

★アートバスで巡る特別な夜

9月										10月										施設名	施設連絡先	地図
6	7	8	12	13	14	19	20	26	27	3	4	8	9	10	11	12	17	18	19			
土	日	月	金	土	日	金	土	金	土	金	土	水	木	金	土	日	金	土	日			
								49										64		金沢能楽美術館	076-220-2790	A
			42	44		42		37					56		58	61・62	63	65		金沢 21 世紀美術館	076-220-2800	B
										51	53									金沢ふるさと偉人館	076-220-2474	C
										52	52							66	66	中村記念美術館	076-221-0751	D
39				45										57				67	67	鈴木大拙館	076-221-8011	E
					46				50											室生犀星記念館	076-245-1108	F
			43																	前田土佐守家資料館	076-233-1561	G
							47								60	60				安江金箔工芸館	076-251-8950	H
											54									徳田秋聲記念館	076-251-4300	I
	40																			泉鏡花記念館	076-222-1025	J
																				金沢蓄音器館	076-232-3066	K
																				金沢文芸館	076-263-2444	L
																				寺島蔵人邸	076-224-2789	M
												55★								金沢卯辰山工芸工房	076-251-7286	N
																				金沢湯涌創作の森	076-235-1116	O
		41★					48													金沢湯涌江戸村	076-235-1267	P
															59					金沢湯涌夢二館	076-235-1112	Q
9/13-15 金沢 Jazz Street 2014																				金沢市内の主なイベント		

7/18 FRI

コンサート

おしゃれにスタンダードジャズ

歌/ピアノ 堀夏奈子

ピアノの弾き語りとトークで楽しいひとときを演出します。甘い歌声とピアノの音色をお楽しみ下さい。

時間 18:30開場 19:00～(60分)
定員 50名 参加費 500円 要予約
申込先 金沢蓄音器館 TEL.076-232-3066



金沢蓄音器館

7/19 SAT

映像・アート

**旧中村邸プロジェクトマッピング
2014 TAKAHIRO NOZAKI**

旧中村邸にて「時・光・音・波」をテーマにプロジェクトマッピングを行います。昨年よりパワーアップしたショーをお楽しみ下さい。※雨天時7/20(日)に順延(4回上映) (<http://www.cps3d.com/>)

時間 20:00/20:15/20:30/20:45 (10分)
参加費 無料



中村記念美術館

7/19 SAT

コンサート

アジアの詩情 in 鈴木大拙館

Duo Daisetz 二胡 吳淑亮

現代音楽演奏ユニットDuo Daisetzが、マレーシアを代表する二胡奏者・吳淑亮をゲストに迎え、再び大拙館に登場します。

時間 18:45開場 19:00～(30分)
19:45開場 20:00～(30分)
定員 各回50名 参加費 無料
要予約 7/1(火)～予約受付
申込先 鈴木大拙館 TEL.076-221-8011



鈴木大拙館

7/20 SUN

トークイベント

「泉鏡花 de ビブリオバトル!」

ビブリオバトル普及委員会 亀山綾乃

今、大好きの間で大注目の知的書評合戦「ビブリオバトル」の観戦を通して、あなたもその楽しさのとりこに!

時間 17:30開場 18:00～(120分)
定員 25名 参加費 無料
要予約 6/17(火)～予約受付
申込先 泉鏡花記念館 TEL.076-222-1025

知的
書評
合戦

泉鏡花記念館

7/21 MON

夜間開館

**湯涌ぼんぼり祭り点灯式
夜間特別開館**

企画展「柳川昇爾コレクション新収蔵記念展「古書店「南陽堂」主人が愛した夢」を開催中です。

時間 17:30～21:00 (入館は20:30まで)
問合先 金沢湯涌夢二館 TEL.076-235-1112

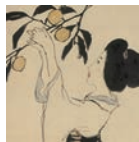

金沢湯涌夢二館

7/25 FRI

映像・アート

**if blank 「LEDランプづくり
AKARI - 2014」**

アート集団if blank (イフブランク) が講師となり、LEDを使ったランプ作りに挑戦するワークショップです。

時間 18:30開場 19:00～(90分)
定員 40名 参加費 500円
要予約/先着順 7/1(火)～予約受付(7/20(日)まで)
申込先 イフブランク <http://if-blank.com/form/>



安江金箔工芸館

7/25 FRI

コンサート

モーツァルトのすべて

ピアノ 田島睦子

モーツァルトの「ソナタKV331 トルコ行進曲付き」他、ラヴェル「ソナチネ」などを演奏します。

時間 18:30開場 19:00～(60分)
定員 50名 参加費 500円 要予約
申込先 金沢蓄音器館 TEL.076-232-3066

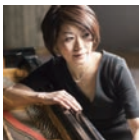

金沢蓄音器館

7/26 SAT

コンサート

**煌めきコンサート特別編
～弦楽四重奏の夕べ～**

ヴァイオリン・藤原朋代/渋谷優花、ヴィオラ・嶋志保子、チェロ・細川文の4名による華やかな弦楽四重奏でステキな真夏の夕べをお過ごし下さい。

時間 17:30開場 18:00～(60分)
定員 100名 参加費 無料 要予約
申込先 安江金箔工芸館 TEL.076-251-8950



安江金箔工芸館

7/29 TUE

コンサート

モーツァルト室内楽の旅

ピアノ 竹田理琴乃 弦楽四重奏 クワレット・ローディ

モーツァルトの「ピアノ三重奏曲 第1番 KV254」、「ピアノ協奏曲第13番 KV415」などをお贈りします。

時間 18:30開場 19:00～(60分)
定員 50名 参加費 1,000円 要予約
申込先 金沢蓄音器館 TEL.076-232-3066



金沢蓄音器館

8/1 FRI

朗読・パフォーマンス

高田伸一 (劇団110SHOW)
「死後」 徳田秋聲

父親の死後、家族それぞれの心の有り様を描いた徳田秋聲の秀作を、語りつくりまします。



時 間 19:00開場 19:30～(30分)
定 員 40名 参加費 500円
要予約 7/1 (火)～予約受付
申込先 金沢芸術創造財団 TEL.076-223-9898

10

徳田秋聲記念館

8/2 SAT

朗読・パフォーマンス

林恒宏 × 太田豊
「山月記」 中島敦

「山月記」の〈語り〉と雅楽の〈舞〉を基調とした身体表現を組み合わせます。音楽は〈楽筆〉と仏具〈おりん〉の生演奏です。



時 間 19:00開場 19:30～(30分)
定 員 40名 参加費 500円
要予約 7/1 (火)～予約受付
申込先 金沢芸術創造財団 TEL.076-223-9898

11

金沢能楽美術館

8/8 FRI

トークイベント

「妖怪から和本の世界に親しむ」

大屋書房4代目 頼継くり

神田神保町の老舗古書店「大屋書房」の若きホープが、「妖怪」をキーワードに和本、そして古書の世界の魅力を語ります。



時 間 18:00開場 18:30～(90分)
定 員 25名 参加費 無料
要予約 7/8 (火)～予約受付
申込先 泉鏡花記念館 TEL.076-222-1025

12

泉鏡花記念館

8/8 FRI

朗読・パフォーマンス

劇団Hi!Position!!
「畜犬談」 太宰治

いつか犬に噛まれると信じる「私」は、ある日野良犬につきまといわれて・・・犬嫌いの悲哀を太宰が巧みに描きます。



時 間 19:00開場 19:30～(30分)
定 員 40名 参加費 500円
要予約 7/1 (火)～予約受付
申込先 金沢芸術創造財団 TEL.076-223-9898

13

金沢蓄音器館

8/8 FRI

朗読・パフォーマンス

朗読のタベ
～徳田秋聲が描いた女模様／三題～

女性のリアルな生きざまを描いた3つの秋聲作品を、朗読小屋・浅野川倶楽部のメンバーが朗読します。



時 間 18:30開場 19:00～(60分)
定 員 50名 参加費 無料 要予約
申込先 金沢文芸館 TEL.076-263-2444

14

金沢文芸館

8/8 FRI - 9 SAT

夜間開館

金沢ナイトミュージアム2014スタンプラリー
～KANAZAWA TORYOE連携
東山界隈6施設夜間一斉開館～

安江金箔工芸館、徳田秋聲記念館、泉鏡花記念館、金沢蓄音器館、金沢文芸館、寺島蔵人邸の6施設でスタンプラリーを開催します。夜間開館中、安江金箔工芸館または寺島蔵人邸のいずれかを含む3施設をまわってスタンプを集めた方に、素敵な記念品を差し上げます。



時 間 17:00～21:00 (入館は20:30まで)

15

東山界隈6施設

8/8 FRI - 9 SAT

夜間開館

金沢ナイト文化財2014
～金沢文芸館・寺島蔵人邸～

金沢文芸館、寺島蔵人邸のライトアップを実施します。夜間開館と併せてお楽しみ下さい。※写真は昨年の実施風景です



時 間 17:00～21:00 (入館は20:30まで)
問合先 金沢市文化財保護課 TEL.076-220-2469

16

金沢文芸館・寺島蔵人邸

8/9 SAT

朗読・パフォーマンス

第七劇場
「Laus Belli」 鈴木大拙

人間の弱さを魔王の一人称で批評するという風変わりな著作を、大拙館の静謐な建築空間とともに上演します。



時 間 19:00開場 19:30～(30分)
定 員 40名 参加費 500円
要予約 7/1 (火)～予約受付
申込先 金沢芸術創造財団 TEL.076-223-9898

17

鈴木大拙館

8/9 SAT

レクチャー・ワークショップ

as baku企画
「手描き提灯で東山夜散歩」

自分で描いた提灯を持って、夜の東山を散策しよう！あまり知られていない金沢アンダーワールドへ。



時 間 18:00～21:00
定 員 15名 参加費 1,000円
要予約 7/1 (火)～予約受付
申込先 金沢芸術創造財団 TEL.076-223-9898

18

安江金箔工芸館

モデルコース

オリジナルのコースを作って、気になるイベントや施設を巡ってみましょう！

8/8 FRI

①寺島蔵人邸ライトアップ

徒歩約5分

②金沢蓄音器館 Hi!Position!! 「畜犬談」

徒歩約8分

③徳田秋聲記念館夜間開館

8/9 SAT

一人語り「絵本の春」

俳優 野上裕章

朗読・パフォーマンス

美と幻想の作家・泉鏡花の幼少時を思わせる不思議な物語を、俳優・野上裕章が七色の声で語ります。

時 間 18:00開場 18:30～(60分)
定 員 25名 参加費 無料
要予約 7/8(火)～予約受付
申込先 泉鏡花記念館 TEL.076-222-1025



19

泉鏡花記念館

8/9 SAT

NHK連続テレビ小説「花子とアン」
村岡花子の肉声を聴く

鑑賞会

当館に所蔵する翻訳家・村岡花子の肉声が入ったSP盤と、SPレコード研究家・保利透による解説をお聴き下さい。

時 間 18:30開場 19:00～(60分)
定 員 50名 参加費 500円 要予約
申込先 金沢福音館 TEL.076-232-3066



20

金沢福音館

8/9 SAT

ソプラノとオルガンのタベ
～こころのふるさとを唱う～

コンサート

ソプラノ歌手・直江学美、オルガン奏者・黒瀬恵による演奏会。曲目は「ふるさと」「浜辺のうた」「夏の思い出」他をお届けします。

時 間 18:30開場 19:00～(60分)
定 員 50名 参加費 無料
要予約/先着順
申込先 金沢文芸館 TEL.076-263-2444

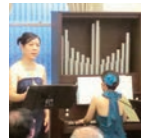

21

金沢文芸館

8/10 SUN

リーディングまとめ見1

高田伸一(劇団110SHOW)、林恒宏×太田豊、
劇団Hi!Position!!、第七劇場

朗読・パフォーマンス

西本浩明セレクション前半の4つの朗読パフォーマンスをまとめて上演します。

時 間 15:30開場 16:00～(150分)
定 員 100名 参加費 1,500円
場 所 シアター21 チケット販売 7/1(火)～
販売窓口 石川県立音楽堂チケットボックス、
金沢市民芸術村、チケットぴあ(Pコード437-847)、
ローソンチケット(Lコード59149)



22

金沢21世紀美術館

8/12 TUE

本当に怖い！
夏の夜は「アートフル肝試し」

その他

毎年、小学生向けに開催している金沢湯涌創作の森、夏の名物「肝試し」。怖すぎて泣き出す子、先に進めない子・・・など、リタイヤー続出のプログラムを、今年はさらに大人向けにパワーアップ、20組限定で特別公開します。

時 間 19:30開場 20:00～22:00(1回15分)
定 員 20組
参加費 1組につき1,000円 個人参加500円



※グループ毎に時間を空けて出発します。
1組の人数は1名～最大4名まで
各組の集合時間・出発時間は申込み後に抽選で決定し連絡します。
指定された時間までに待機場所へ集合して下さい(時間厳守)

申込方法 往復ハガキまたはメールに住所・氏名・連絡先(電話、メールアドレスなど連絡のつくもの)、参加人数を明記の上、金沢芸術創造財団事業課「アートフル肝試し」担当まで
締 切 7月25日(金) 必着 8月1日(金) までに返送・返信いたします。
申込先 金沢芸術創造財団事業課 〒920-0999石川県金沢市柿木1番1号
メール: info@nightkanazawa.com

アートバス(無料)を金沢21世紀美術館と金沢湯涌創作の森の間で運行予定。詳しくはWEBサイト <http://www.nightkanazawa.com> をご覧ください。

23

金沢湯涌創作の森

8/15 FRI

ルンパルンパ企画
「ワンダーランド絵付け体験」

レクチャー・ワークショップ

九谷作家・水元かよこの、ちょっと不思議な絵付け体験です。

時 間 17:00～21:00(30分ごと全8回)
定 員 1回定員5名 参加費 1,500円
場 所 会議室 要予約 7/1(火)～予約受付
申込先 ルンパルンパ TEL.076-287-5668



24

金沢21世紀美術館

8/16 SAT

清虚洞一絃琴 峯岸一水
× 寺島蔵人邸

コンサート

精神修養の楽器として江戸期に隆盛の一絃琴の調べを、清虚洞一絃琴宗家四代・峯岸一水が金沢に伝えます。

時 間 18:30開場 19:00～(45分)
定 員 40名 参加費 500円
要予約 7/1(火)～予約受付
申込先 金沢芸術創造財団 TEL.076-223-9898



25

寺島蔵人邸

8/22 FRI

劇団羅針盤
「グッド・バイ」太宰治

朗読・パフォーマンス

未完の、そして最後の物語を、羅針盤ならではの疾走感と情熱で語ります。ユーモアたっぷりな太宰治をお楽しみに！

時 間 19:00開場 19:30～(30分)
定 員 40名 参加費 500円
要予約 7/1(火)～予約受付
申込先 金沢芸術創造財団 TEL.076-223-9898



26

金沢ふるさと偉人館

8/22 FRI - 23 SAT

映像・アート

インタラクティブ・
プロジェクションマッピング
@21美&能美 (仮称)

石川工業高等専門学校の学生たちによる
遊んで楽しめるインタラクティブなプロ
ジェクションマッピングを実施します。

時 間 19:30～21:00

場 所 金沢21世紀美術館プロジェクト工房

及び 金沢能楽美術館の通路・壁面

問合先 金沢市企画調整課 TEL.076-220-2031



27

金沢21世紀美術館 金沢能楽美術館

8/23 SAT

映像・アート / コンサート

ミュージック・タペストリー
in 金沢能楽美術館

音楽をメインに、朗読や映像とのコラボ
レーションによる「夢幻」の世界を紡ぎ
幻想的な演奏会をお贈りします。

時 間 18:30開場 19:00～、19:30～(予定)

参加費 無料

問合先 金沢能楽美術館 TEL.076-220-2790



28

金沢能楽美術館

8/23 SAT

自由参加型イベント

sklo x ohta 企画
「お米と交換」

お米を中心とした生きて行く為に必要なものが並べてあり
ます。来場者はお米と何かを交換する事ができます。「生
活して行く為の紙幣を挟まない物々交換」という行為の実
験空間。出入り自由です。お気軽にお立ち寄り下さい。

時 間 17:00～20:30 場 所 旧中村邸

参加費 無料

問合先 SKLO TEL.076-224-6784



29

中村記念美術館

8/23 SAT

コンサート

クラシックギターのタペ
in 鈴木大拙館 ギター 太田真佐代

クラシックギターの繊細な音色と日本文
化のコラボレーション。幻想的な夜をお
楽しみ下さい。

時 間 18:30開場 19:00～(60分)

定 員 50名 参加費 無料

要予約 8/5(火)～予約受付

申込先 鈴木大拙館 TEL.076-221-8011



30

鈴木大拙館

8/23 SAT

レクチャー・ワークショップ

ガレリアポンテ企画
「コラージュで描こう！」

素材をコラージュして、色・形の出会いや
偶然性を楽しみながら絵画作品を作りま
す。夏休みの宿題に！(講師：本山二郎)

時 間 17:30開場 18:00～(60分)

定 員 10名 参加費 500円

要予約 7/1(火)～予約受付

申込先 金沢芸術創造財団 TEL.076-223-9898



31

室生犀星記念館

8/23 SAT

コンサート

煌めきコンサート特別編
～クラシカルバンドネオンの調べ～

クラシック音楽を奏でるバンドネオン奏者・
生水敬一郎、ヴァイオリニスト・坂口昌優に
よるデュエットをお楽しみ下さい。

時 間 17:30開場 18:00～(60分)

定 員 100名 参加費 無料 要予約

申込先 安江金箔工芸館 TEL.076-251-8950



32

安江金箔工芸館

8/23 SAT

朗読・パフォーマンス

Coffeeジョッキニーニヤ
「盗まれた手紙」エドガー・アラン・ポー

石川県ゆかりの翻訳家・佐々木直次郎が
翻訳した「盗まれた手紙」をポップに面白
おかしく朗読します。

時 間 19:00開場 19:30～(30分)

定 員 40名 参加費 500円

要予約 7/1(火)～予約受付

申込先 金沢芸術創造財団 TEL.076-223-9898



33

金沢文芸館

8/29 FRI

朗読・パフォーマンス

百景社
「風博士」坂口安吾

古典戯曲や文学作品を上演してきた茨城の
劇団・百景社の男優2人が、坂口安吾初期
の作品「風博士」を風のように読みます。

時 間 19:00開場 19:30～(30分)

定 員 40名 参加費 500円

要予約 7/1(火)～予約受付

申込先 金沢芸術創造財団 TEL.076-223-9898



34

中村記念美術館

8/30 SAT

朗読・パフォーマンス

aji
「随筆 女ひと」室生犀星

二の腕、手、足、声、あくび…。室生犀星の
晩年のエッセイ集「女ひと」に挑みます。

時 間 19:00開場 19:30～(30分)

定 員 40名 参加費 500円

要予約 7/1(火)～予約受付

申込先 金沢芸術創造財団 TEL.076-223-9898



35

寺島蔵人邸

モデルコース

8/23 SAT

①中村記念美術館「お米と交換」徒歩約9分→②鈴木大拙館クラシックギターのタペ

徒歩約12分→③金沢21世紀美術館・金沢能楽美術館プロジェクトマッピング

8/31 SUN

リーディングまとめ見2

劇団羅針盤、Coffeeジョッキーニヤ、百景社、aji

朗読・パフォーマンス

西本浩明セレクション後半4つの朗読パフォーマンスをまとめて上演します。

時 間 15:30開場 16:00～(150分)
定 員 100名 参加費 1,500円
場 所 シアター21 チケット販売 7/1(火)～
販売窓口 石川県立音楽堂チケットボックス、
金沢市民芸術村、チケットぴあ(コード437-847)、
ローソンチケット(Lコード59152)



36

金沢21世紀美術館

9/5・26 FRI

金沢アートグミ企画
「テント茶室」

自由参加型イベント

夜の金沢を散歩する方に、空気で膨らむ不思議な茶室で番茶とお菓子をさし上げます。 ※雨天中止

時 間 18:00～20:30
場 所 松濤庵前広場
参加費 300円



37

金沢21世紀美術館

9/5 FRI

おしゃれにスタンダードジャズ

コンサート

歌/ピアノ 堀夏奈子

回を重ねる毎に堀夏奈子の世界が広がりジャズの魅力満載に。今回はどんなトーク&ライブになるでしょうか。

時 間 18:30開場 19:00～(60分)
定 員 50名 参加費 500円 要予約
申込先 金沢蓄音器館 TEL.076-232-3066



38

金沢蓄音器館

9/6 SAT

アコーディオン 松原智美

× 舞踏 松本拓也(金沢舞踏館)

コンサート

ヨーロッパで磨き上げられたクラシック・アコーディオンの響きが、舞踏家の身体と魂を奮い起こす魅惑のコラボ。

時 間 18:30開場 19:00～(45分)
定 員 40名 参加費 500円
要予約 7/1(火)～予約受付
申込先 金沢芸術創造財団 TEL.076-223-9898



39

鈴木大拙館

9/7 SUN

「絵師として現代の鏡花本に挑む」

トークイベント

イラストレーター 山本タカト × アートディレクター 窪田真弓

泉鏡花の幻想小説『草迷宮』の描き下ろしイラスト制作中の平成の浮世絵師・山本タカトのスペシャルトーク！

時 間 18:00開場 18:30～(90分)
定 員 25名 参加費 無料
要予約 8/19(火)～予約受付
申込先 泉鏡花記念館 TEL.076-222-1025



40

泉鏡花記念館

★アートバスで巡る特別な夜

9/8 MON

お月見のタベコンサート

コンサート

アコーディオン 松原智美 × サクソフォン 筒井裕朗

月にちなんだ曲を中心に演奏します。山あいから現れる月と共に、茅葺き民家から溢れる音色をお楽しみ下さい。

時 間 19:30開場 20:15～(45分)
場 所 農家ゾーン 参加費 無料
問合先 金沢湯涌江戸村 TEL.076-235-1267

金沢湯涌みどりの里の駐車場をご利用いただけます。アートバス(無料)を金沢21世紀美術館と金沢湯涌江戸村の間で運行予定。詳しくはWEBサイト <http://www.nightkanazawa.com> をご覧ください。

41

金沢湯涌江戸村

9/12・19 FRI

KOGEI まつきち企画

「物無茶会」

茶 会

2畳という最小の茶室を広い空間の中に持ち込み現代工芸の茶を楽しみます。モノクロームの道具が何色に感じる事ができるかそれぞれの「色」に出会いましょう。

時 間 12日19:00、19:30、20:00
19日18:00、18:30、19:00、19:30、20:00
場 所 松濤庵前テント茶室※雨天時、松濤庵にて開催
定 員 一席3名 参加費 1,000円
要予約 7/1(火)～予約受付
申込先 金沢芸術創造財団 TEL.076-223-9898



42

金沢21世紀美術館

9/12 FRI

三味線 杵家七三

× 長町武家屋敷

コンサート

エレキ三味線までも演奏し国内外で活躍する杵家七三が、長唄三味線から現代邦楽三味線まで多彩な調べを奏でます。

時 間 18:30開場 19:00～(45分)
定 員 40名 参加費 500円
要予約 7/1(火)～予約受付
申込先 金沢芸術創造財団 TEL.076-223-9898



43

前田土佐守家資料館

9/13 SAT

主計町 嗜季企画

「くずし加賀懷石」

レクチャー・ワークショップ

金沢の上生菓子を作って、お茶を一品。簡単な茶懷石もいただけます。

時 間 17:30～、19:00～受付は17:00～と18:30～
定 員 各回15名 当日参加は和菓子作りのみ
参加費 懷石付5,000円 和菓子作りのみ1,500円
場 所 松濤庵 要予約 7/1(火)～予約受付
申込先 金沢芸術創造財団 TEL.076-223-9898



44

金沢21世紀美術館

9/13 SAT

コンサート

「長月 二胡の響」

二胡 李彩霞

1,000年以上もの歴史のある中国の伝統楽器「二胡」の調べが初秋の夕べに響き渡ります。

時 間 18:30開場 19:00～(60分)
定 員 50名 参加費 無料
要予約 8/26(火)～予約受付
申込先 鈴木大拙館 TEL.076-221-8011



45

鈴木大拙館

9/14 SUN

コンサート

メソソプラノ 光明千華子
× ヴァイオリン 坂口昌優

古典から現代まで幅広いレパートリーを誇る歌手とヴァイオリニストが星屋と出合い、独創的な「うた」を奏でます。

時 間 18:30開場 19:00～(45分)
定 員 40名 参加費 500円
要予約 7/1(火)～予約受付
申込先 金沢芸術創造財団 TEL.076-223-9898



46

室生犀星記念館

9/20 SAT

コンサート

**煌めきコンサート特別編
～アルパの調べ～**

秋の夕べ、アルパ奏者・芝本ゆみ子による南米音楽の素晴らしい響きをご堪能下さい。

時 間 17:30開場 18:00～(60分)
定 員 100名 参加費 無料 要予約
申込先 安江金箔工芸館 TEL.076-251-8950



47

安江金箔工芸館

9/20 SAT

映像・アート/コンサート

**金沢湯涌江戸村謝恩祭
「光と音のハーモニー」**

国指定重要文化財旧石倉家で金沢の風景などを投影し、音楽と共に空間全体を楽しむ金澤屏風の他、コンサート、和傘展示などを行います。

時 間 17:30開場 19:00～(60分)
場 所 町家ゾーン 参加費 無料
問合せ先 金沢湯涌江戸村 TEL.076-235-1267



48

金沢湯涌江戸村

9/26 FRI

コンサート

パーカッション 前田啓太
× コンテンポラリー・ダンス 山田洋平

ドイツで研鑽を積み帰国した異分野のアーティスト2人が金沢で競演するスペシャル・コラボレーション。

時 間 19:00開場 19:30～(45分)
定 員 40名 参加費 500円
要予約 7/1(火)～予約受付
申込先 金沢芸術創造財団 TEL.076-223-9898



49

金沢能楽美術館

9/27 SAT

映像・アート

**現代音楽と映像による空間演出イベント
Inside-out**

室生犀星記念館の日本庭園を、左右に見渡せる吹き抜けの空間で、電子音楽と映像のイベントを行います。

音楽・恭81、さんちゃん、映像・前伊知郎、齋藤雅宏他

時 間 19:00～(60分) 参加費 無料



50

室生犀星記念館

10/3 FRI

コンサート

**金沢大学学生
× パフォーマンス作品**

禅思想から影響を受けたジョン・ケージをはじめ、欧米の現代作曲家によるパフォーマンス作品に挑みます。

時 間 18:30開場 19:00～(45分)
参加費 無料



51

金沢ふるさと偉人館

10/3 FRI -4 SAT

茶会

**秋の夜
虫の音を聴く茶会**

本多の森一帯に奏でられる虫の音を聴きながら、茶室耕雲庵でお茶をご堪能いただけます。美術館展示と併せてお楽しみ下さい。

時 間 一席目18:30～、二席目19:10～
定 員 各席25名 参加費 800円
要予約 8/1(金)～予約受付
申込先 中村記念美術館 TEL.076-221-0751



52

中村記念美術館

10/4 SAT

映像・アート

鈴木心 -夜の写真館-

写真家・鈴木心が、8,000万画素のデジタルカメラ、500年残るプラチナプリント、そして特製の額装による、後世にずっと残る高品位な家族写真を撮影致します。

時 間 17:30～20:30 定 員 15組
参加費 15,000円(額装した写真1枚込み)
要予約 9/4(木)～予約受付
申込先 金沢芸術創造財団 TEL.076-223-9898



53

金沢ふるさと偉人館

10/4 SAT

朗読会

朗読会—徳田秋聲×山田順子
×竹久夢二のすれちがう世界

小説家・徳田秋聲、秋聲の弟子・山田順子、
画家・竹久夢二 — 三人の芸術家の創意と思
惑との絡み合う世界を、荒木重治、岡本正
樹、高輪真知子の朗読でお届けします。

時 間 18:30開場 19:00～(60分) 要予約
定 員 20名 参加費 無料
申込先 徳田秋聲記念館 TEL.076-251-4300



54

徳田秋聲記念館

★アートバスで巡る特別な夜

10/8 WED

その他

金沢の夜景と
窯焚き見学ツアー

卯辰山工芸工房からの美しい金沢の夜景
や、薪で焚く穴窯焼成のクライマックス
に向かう炎をご覧ください。

時 間 17:00～20:30
参加費 無料

アートバス (無料) を金沢21世紀美術館と金沢卯辰山工芸工
房の間で運行予定。詳しくはWEBサイト
<http://www.nightkanazawa.com> をご覧ください。



8/1 FRI

レクチャー・ワークショップ

関連企画
小物をつくって穴窯で焼こう

小物1～2点 (粘土1kg程度) を手ひねりで成形し
て薪を使った穴窯で焼成します。穴窯焼成の見
学は10/8(水)を予定しています。 ※お渡し日11月上旬

時 間 13:30～(150分) 定 員 10名
参加費 5,000円 要予約 7/1(火)～予約受付
持ち物 エプロン、タオル、汚れてもよい服装
講 師 白岩玲子、内山真由美 (工房専門員)
申込先 金沢卯辰山工芸工房 TEL.076-251-7286



55

金沢卯辰山工芸工房

10/9 THU

映像・アート

金澤映像風姿
「21世紀『現在』美術館」

建築物としての金沢21世紀美術館とモリ川ヒトロー
の映像作品とのコラボレーション。金沢21世紀美術
館自身が「金澤の現在を反映する作品」であり、絶え
間なく「リアルタイムで成立しているArtである」こと
を10周年を記念して感じていただきます。

●同時開催: 10周年謝恩会 (どなたでも参加できます)

時 間 18:00～21:30 場 所 本多通り口側屋外
問合先 金沢21世紀美術館(交流課) TEL.076-220-2811



56

金沢21世紀美術館

10/10 FRI

コンサート

エレクトロニクス即興演奏
島田英明 × asuna

建築から得たインスピレーションが電子
変調されたヴァイオリンとリード・オルガ
ンによる音空間を創り出します。

時 間 18:30開場 19:00～(45分)
定 員 40名 参加費 500円
要予約 7/1(火)～予約受付
申込先 金沢芸術創造財団 TEL.076-223-9898



57

鈴木大拙館

10/11 SAT

映像・アート/コンサート

まるびいdeパーティ10
ROCKART 2「ロックと即興
ライブペインティングが融合!」

PROPO [LIVE PAINTING] x deafest/LIKE EACH OTHER
現代社会に共鳴する音楽と流動的かつス
タイライズされたライブペインティング法に
よって作り出す空間を演出します。

時 間 19:00～ 参加費 無料
場 所 シアター21
問合先 one one otta TEL.076-255-3021



58

金沢21世紀美術館

10/11 SAT

夜間開館

湯涌ぼんぼり祭り
夜間特別開館

企画展・夢二生誕130年没後80年記念
特別展「『愛蔵』の夢二画」(仮)を開催
中です。

時 間 17:30～21:00 (入館は20:30まで)
問合先 金沢湯涌夢二館 TEL.076-235-1112



59

金沢湯涌夢二館

10/11 SAT-12 SUN

夜間開館

東山地域交流会
夜間特別開館

東山地区で、町屋を利用して創作活動
を行っている若い創作家の作品の展示や活
動の様子を紹介します。

時 間 17:00～21:00 (入館は20:30まで)
問合先 安江金箔工芸館 TEL.076-251-8950



60

安江金箔工芸館

10/12 SUN

落語

まるびい寄席 入船亭扇治
茶室で江戸落語を楽しむ

江戸時代加賀藩主が根岸の隠居所 (富有園) の居室
として建築した。その後金沢に移築され松清庵と名
名されたお茶室で江戸の古典落語をご堪能下さい。

時 間 18:30開場 19:00～(60分)
定 員 40名 参加費 木戸銭500円
場 所 松清庵 要予約 7/1(火)～予約受付
申込先 金沢芸術創造財団 TEL.076-223-9898



61

金沢21世紀美術館

10/12 SUN

好奇心の祝宴
ゲリラレストラン

パフォーマンス

諏訪綾子主宰のフードクリエイションが、金沢21世紀美術館の10周年を祝う「好奇心の祝宴」を催します。

時 間 20:00～(60分程度)
参加費 着席 3,000円、立席 500円(予定)
要予約 9/16(火)～予約受付
問合せ 金沢21世紀美術館学芸課 TEL.076-220-2801



諏訪綾子展「ゲリラレストラン
「LOST TONGUES」ラフォーレ
ミュージアム原宿、2010年
photoTsukasa Nakagawa

62

金沢21世紀美術館

10/17 FRI

朗読劇 蜜のあはれ

朗読・パフォーマンス

室生犀星の晩年の小説「蜜のあはれ」を朗読・村松英子、中山仁、村松えりとフルート演奏・鈴木章浩で上演します。

時 間 18:00開場 18:30～(60分)
定 員 150名 参加費 1,000円 要予約
場 所 シアター 2-1
申込先 室生犀星記念館 TEL.076-245-1108



63

金沢21世紀美術館

10/18 SAT

金澤現在夢幻

映像・アート/能

金沢の日常の風景を、映像と音楽で表現します。趣ある「幽玄の美」を夜の能楽美術館で堪能下さい。

時 間 18:30～21:00 参加費 無料
問合せ 金沢能楽美術館 TEL.076-220-2790



64

金沢能楽美術館

10/18 SAT

人形劇団サバラン
秋の夜長興行

パフォーマンス・アート

金沢美術工芸大学的女子学生による人形劇団サバランの人形劇公演です。かわいくてぞっとする、奇妙な世界をお楽しみ下さい。

時 間 18:00～/19:30～(30分 2回公演)
開場各30分前 場 所 プロジェクト工房
定 員 各40名 参加費 500円
要予約 7/1(火)～予約受付
申込先 金沢芸術創造財団 TEL.076-223-9898



65

金沢21世紀美術館

10/18 SAT-19 SUN

金沢ナイト文化財2014
～本多町界隈ライトアップ～

夜間開館

旧中村邸をはじめ周辺建物・庭園など文化財のライトアップを中村記念美術館の夜間開館と併せてお楽しみ下さい。

※写真は昨年の実施風景です

時 間 18:00～21:00(入館は20:30まで)
問合せ 金沢市文化財保護課 TEL.076-220-2469



66

本多町界隈

10/18 SAT-19 SUN

三周年記念
夜間特別開館

夜間開館

鈴木大拙館は今年10月18日に開館三周年を迎えます。これを記念して、18日、19日の二日間、夜間特別に開館します。

時 間 18:00～21:00(入館は20:30まで)
問合せ 鈴木大拙館 TEL.076-221-8011

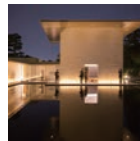

67

鈴木大拙館



KANAZAWA
TORYOE
かなざわ燈籠会

8/7 THU-10 SUN

連携事業

KANAZAWA TORYOE

工芸×食×街並み×芸能など、金沢が持つ独自の個性で織り成すイベントを開催。町家で工芸作品を展示・販売する「浅野川工芸回廊」をはじめ、「趣膳食彩」や「月見コンサート」など、この街の魅力をさらに感じる事ができる4日間。

8/1 FRI-31 SUN

連携事業

金沢アートスペースリンク

2012年に発足した金沢市近郊に点在するギャラリー・アートスペースが参加するコミュニティの名称。3年目を迎える今夏も、ギャラリー連携イベントを多数開催予定。



※参加費表記のないものは無料です。
※イベントの雨天中止・延期、内容変更などの最新情報は WEB サイトでご確認下さい。
※定員制のイベントは、申込先により事前にお申込みいただくこととします。受付状況などの最新情報は WEB サイトでご確認下さい。
※都合により内容を変更する場合がございます。
※申込先・問合せ先の表記のないイベントは、金沢芸術創造財団までお問合せ下さい。
※金沢芸術創造財団へのお申込みは、メール: info@nightkanazawa.com でも受付けております。お申込みの際は、住所・氏名・電話番号・参加人数を明記下さい。



2015年春・北陸新幹線開業



参加施設

金沢能楽美術館、金沢 21 世紀美術館、金沢ふるさと偉人館、中村記念美術館、鈴木大拙館、室生犀星記念館、前田土佐守家資料館、安江金箔工芸館、徳田秋聲記念館、泉鏡花記念館、金沢蓄音器館、金沢文芸館、寺島蔵人邸、金沢卯辰山工芸工房、金沢湯涌創作の森、金沢湯涌江戸村、金沢湯涌夢二館

主 催

公益財団法人金沢芸術創造財団、公益財団法人金沢文化振興財団

後 援

金沢市、北國新聞社、テレビ金沢、北陸放送、エフエム石川

お問合せ

公益財団法人金沢芸術創造財団 TEL : 076-223-9898] 受付 : 平日 9:00 ~ 17:30
公益財団法人金沢文化振興財団 TEL : 076-220-2190
FAX : 076-261-5233 Email : info@nightkanazawa.com

WEB サイト

<http://www.nightkanazawa.com>
Facebook : <https://www.facebook.com/nightmuseumkanazawa>
「いいね!」を押してご覧下さい。

連携事業

KANAZAWA TORYOE、金沢アートスペースリンク